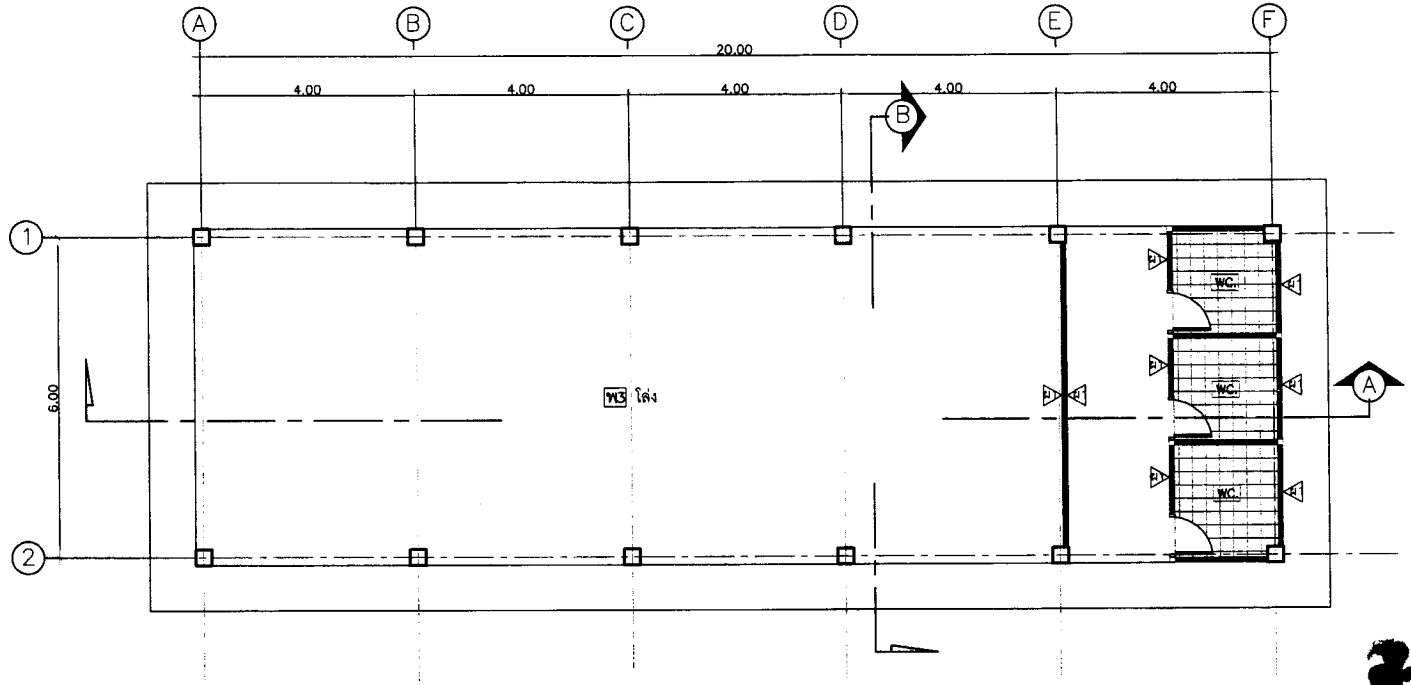

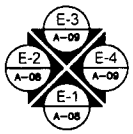

แปลนพื้นอาคารเดิม

มาตราส่วน 1:100

หมายเหตุ

ผนังเดิม (ผนังก่ออิฐฉาบปูนเลียบทาสี)

W3 พื้น ค.ส.ล. ผิวขัดหยาบ(พื้นอาคารเดิม)

สำเนาถูกต้อง

(ว่าที่ ร.ต.อาภรณ์ อัมพันธ์)
ตำแหน่งนายการกองช่าง

องค์การบริหารส่วนตำบลกะลาเส	โครงการ	เขียนแบบ	วิศวกรโยธา		ตรวจสอบ	เห็นชอบ	อนุมัติ	แบบแสดง	วัน / เดือน / ปี	แผ่นที่ 06
	ปรับปรุงและต่อเติม อาคารเอนกประสงค์	นายสิทธิพร ศรีคง	นายธัญญา ปัญจะ ภย.28701	นายทนงศักดิ์ บุญพา สย.10971	(ว่าที่ ร.ต.อาภรณ์ อัมพันธ์) ผอ.กองช่าง	(นางรัตนา ว่องวรานนท์) รก.ปลัด อบต.กะลาเส	(นายประสิทธิ์ ดีอ้อ) นายก อบต.กะลาเส	แปลนพื้นอาคารเดิม	แบบเลขที่	จำนวน 22